

W NextGen

מדריך מקוצר NEXTGEN

תוכן

3	ברוכים הבאים
4	התחברות למערכת NextGen
5	דף הבית
6	יצירת רשימת מעקב
8	חיפוש נייר ערך בארה"ב
9	ביצוע פעולה בני"ע
10	חלון שידור הוראה
11	פקודות מסחר
13	ניהול הוראות פתוחות
16	חדשות וניתוחי אנליזה
16	היסטוריית חשבון
18	הגדרות

ברוכים הבאים למערכת המסחר NextGen

ניתן לגשת אל אתר המערכת דרך הקישור:

<https://ibi.orbisfn.io/login>

בנוסף ניתן לבצע מסחר בקלות דרך הנייד באמצעות אפליקציית IBI SMART – אפליקציית מסחר לשוק האמריקאי מבית IBI המתממשת עם מערכת NextGEN ומשלבת את מערכת דירוג האנליסטים העולמי TipRanks שבעזרתה ניתן לראות מה חושבים מיטב האנליסטים בעולם על כל מניה.

בנוסף, חדשות מבוססות בינה מלאכותית (AI) שמיידעת את המשקיעים על תוצאות דוחות, תנועות קניה ומכירה של בעלי עניין, סקירות שוק ומאקרו ועוד.

קישור להורדת האפליקציה: <https://ibi.onelink.me/i8jg/VT>

התחברות למערכת NextGen

על מנת להתחבר למערכת יש לבחור שפה וללחוץ על כפתור LOGIN:

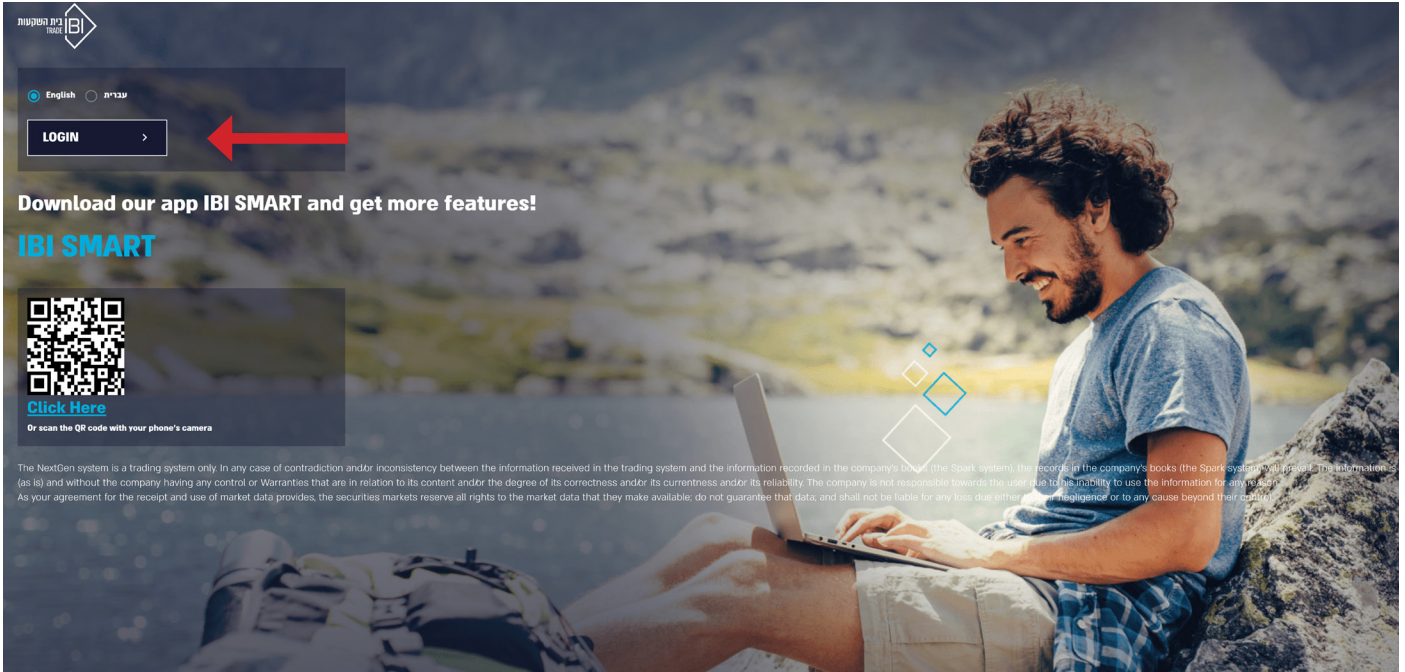

באפשרותכם להתחבר ע"י הקשת שם המשתמש והסיסמה, או לחילופין, לבחור להתחבר ע"י סיסמה חד פעמית שתישלח אליכם ב-SMS. (בהתחברות ראשונית לא ניתן להתחבר דרך SMS).

Choose a login method

Password SMS

[Forgot password?](#)

Choose a login method

Password SMS

דף הבית

לאחר שהתחברתם תועברו לדף הבית:

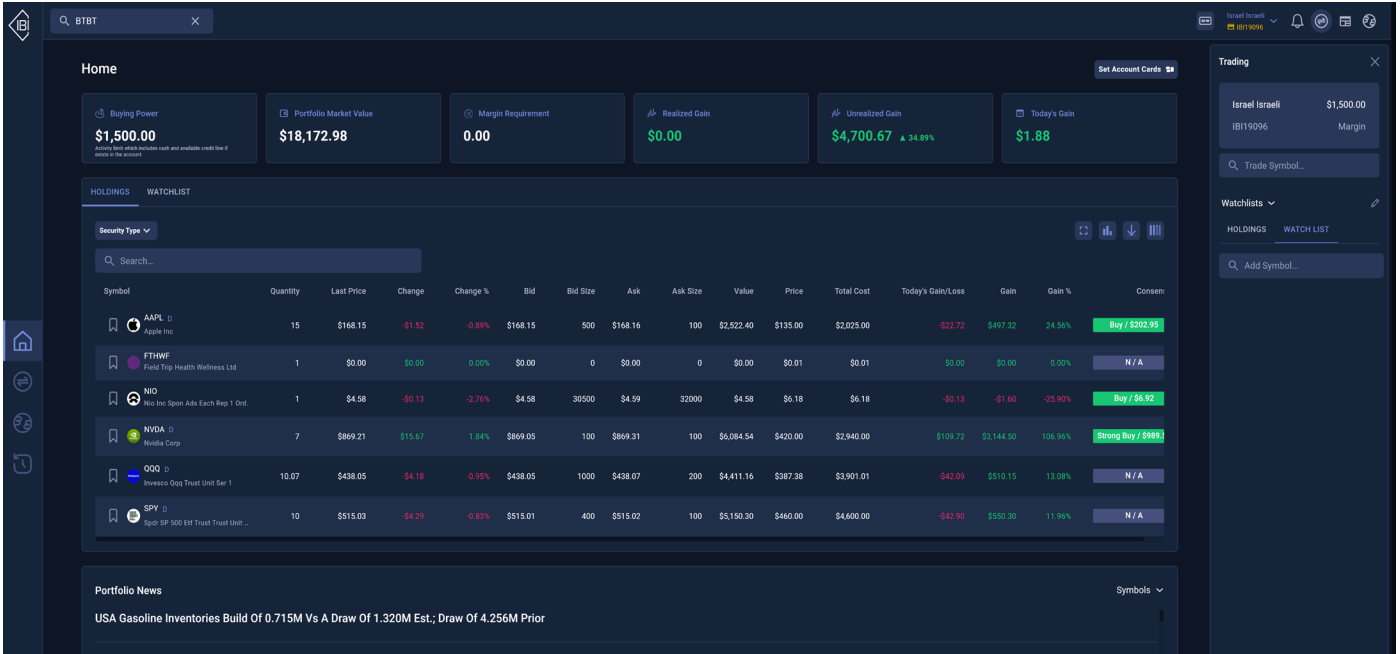

Home

Buying Power: \$1,500.00

Portfolio Market Value: \$18,172.98

Margin Requirement: 0.00

Realized Gain: \$0.00

Unrealized Gain: \$4,700.67 ▲ 34.89%

Today's Gain: \$1.88

HOLDINGS

Symbol	Quantity	Last Price	Change	Change %	Bid	Bid Size	Ask	Ask Size	Value	Price	Total Cost	Today's Gain/Loss	Gain	Gain %	Consent
AAPL O	15	\$168.15	-\$1.52	-0.89%	\$168.15	500	\$168.16	100	\$2,522.40	\$135.00	\$2,025.00	-\$22.72	\$497.32	24.56%	Buy / \$202.95
FTWV F	1	\$0.00	\$0.00	0.00%	\$0.00	0	\$0.00	0	\$0.00	\$0.01	\$0.01	\$0.00	\$0.00	0.00%	N/A
NIO O	1	\$4.58	-\$0.13	-2.76%	\$4.58	30500	\$4.59	32000	\$4.58	\$6.18	\$6.18	-\$0.13	-\$1.60	-25.90%	Buy / \$6.92
NVDA O	7	\$869.21	\$15.67	1.84%	\$869.05	100	\$869.31	100	\$6,084.54	\$420.00	\$2,940.00	\$109.72	\$3,144.50	106.95%	Strong Buy / \$989.2
QQQ O	10.07	\$438.05	-\$4.18	-0.95%	\$438.05	1000	\$438.07	200	\$4,411.16	\$387.38	\$3,901.01	-\$42.09	\$510.15	13.08%	N/A
SPY O	10	\$515.03	-\$4.29	-0.82%	\$515.01	400	\$515.02	100	\$5,150.30	\$460.00	\$4,600.00	-\$42.90	\$550.30	11.96%	N/A

Portfolio News

USA Gasoline Inventories Build Of 0.715M Vs A Draw Of 1.320M Est.; Draw Of 4.256M Prior

פירוט המידע והכפתורים בדף הבית:

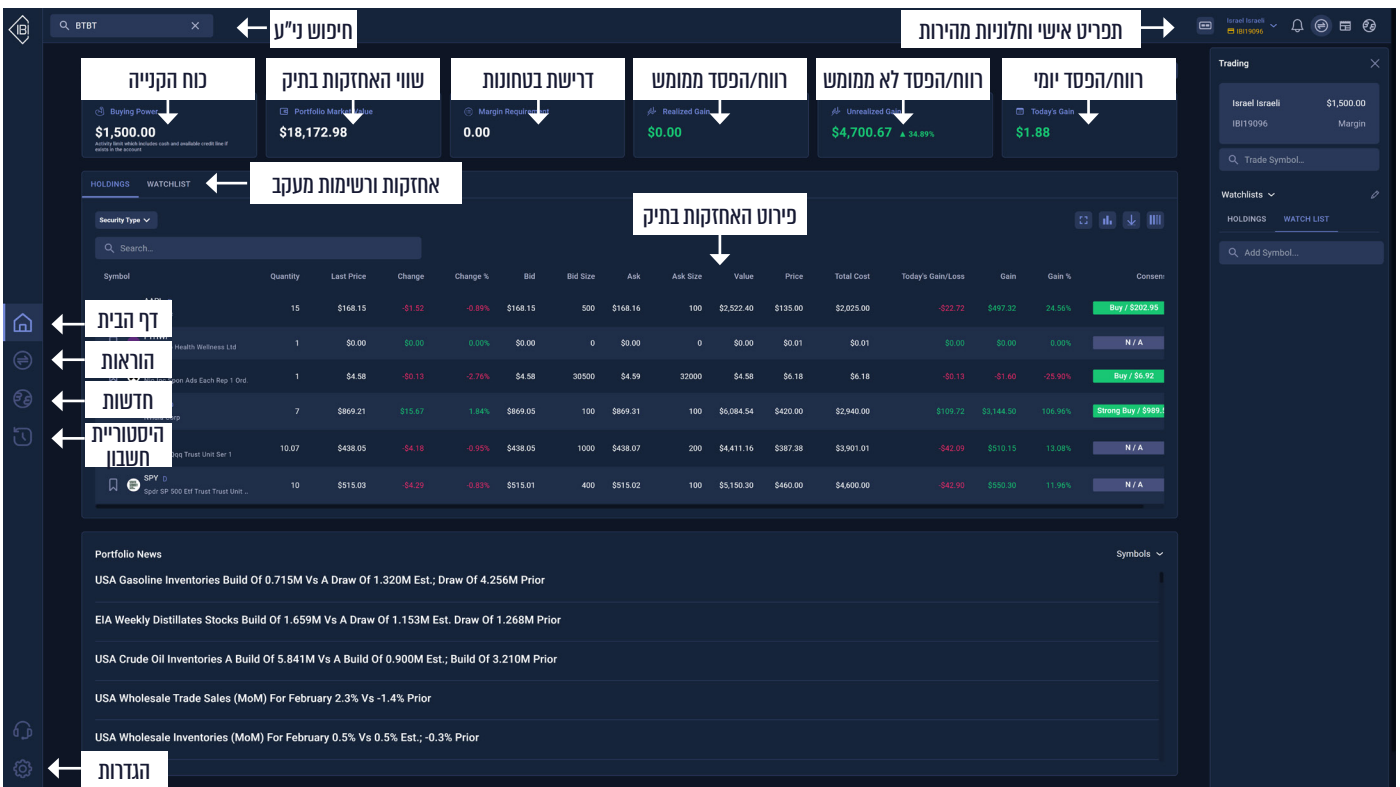

חיפוש ני"ע (Search Tickers)

תכרית אישי וחלונות מהירות (Personal Dashboard and Quick Windows)

- כוח הקנייה (Buying Power)
- שווי האחזקות בתיק (Portfolio Market Value)
- דרישת בטחונות (Margin Requirement)
- רווח/הפסד ממומש (Realized Gain)
- רווח/הפסד לא ממומש (Unrealized Gain)
- רווח/הפסד יומי (Today's Gain)

אחזקות ורשימת מעקב (Holdings and Watchlist)

פירוט האחזקות בתיק (Detailed Holdings in Portfolio)

דף הבית (Home)

הראות (Show)

חדשות (News)

היסטוריית חשבון (Account History)

הגדרות (Settings)

בלחיצה על התפריט האישי תיפתח חלונית בה תוכלו לצפות ב:

1. כוח הקניה.
2. שווי האחזקות.
3. רווח/הפסד לא ממומש.
4. רווח/הפסד יומי.
5. דרישת בטחונות.
6. החלפת חשבון (במידה ובעלותכם יותר מחשבון אחד).
7. החלפת צבע התצוגה.

יצירת רשימת מעקב כדי ליצור רשימת מעקב יש ללחוץ בדף הבית על "watch list":

ניתן ליצור רשימה חדשה בלחיצה על סימן +, לבחור שם לרשימת המעקב החדשה וללחוץ "submit":

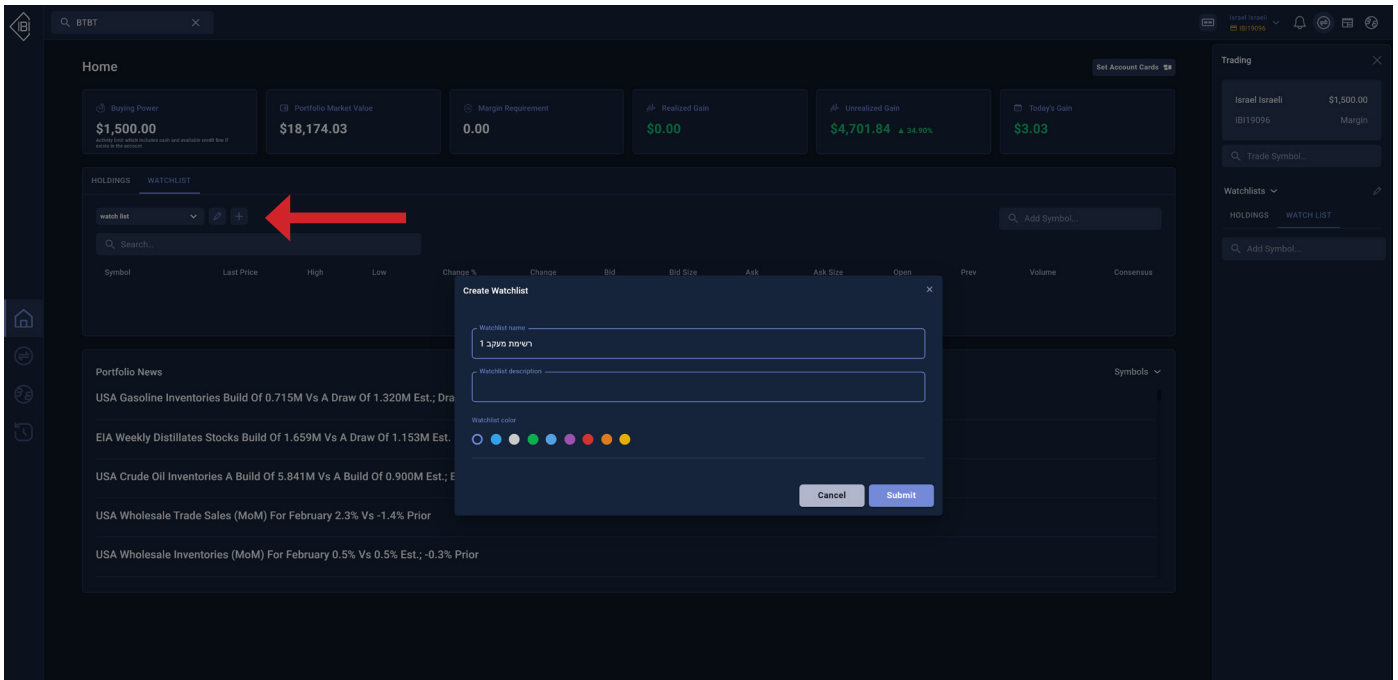

בתיבת החיפוש חפשו את שם או סימול נייר הערך שאתם רוצים להוסיף ולחצו עליו, לאחר מכן הוא יופיע ברשימת המעקב:

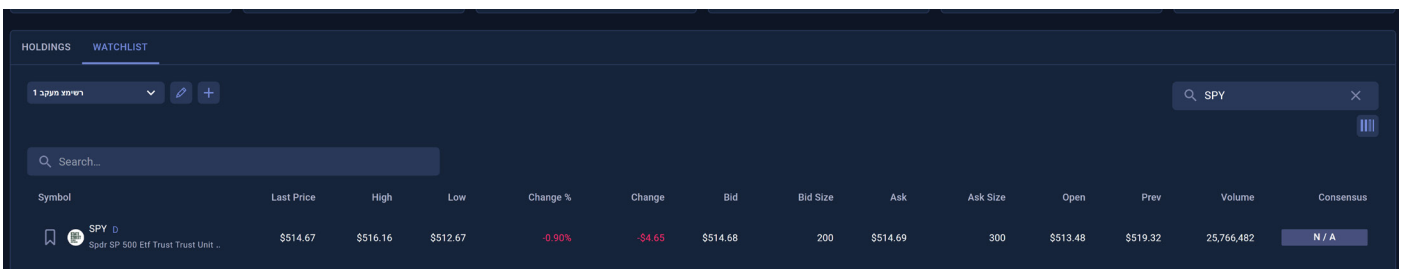
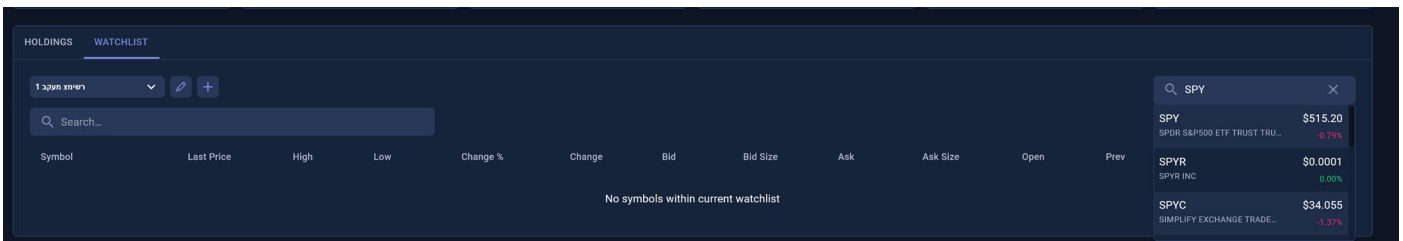

חיפוש נייר ערך בארה"ב

על מנת לחפש נייר ערך יש להקיש את הסימול או שמו המלא בתיבת החיפוש בצד העליון:

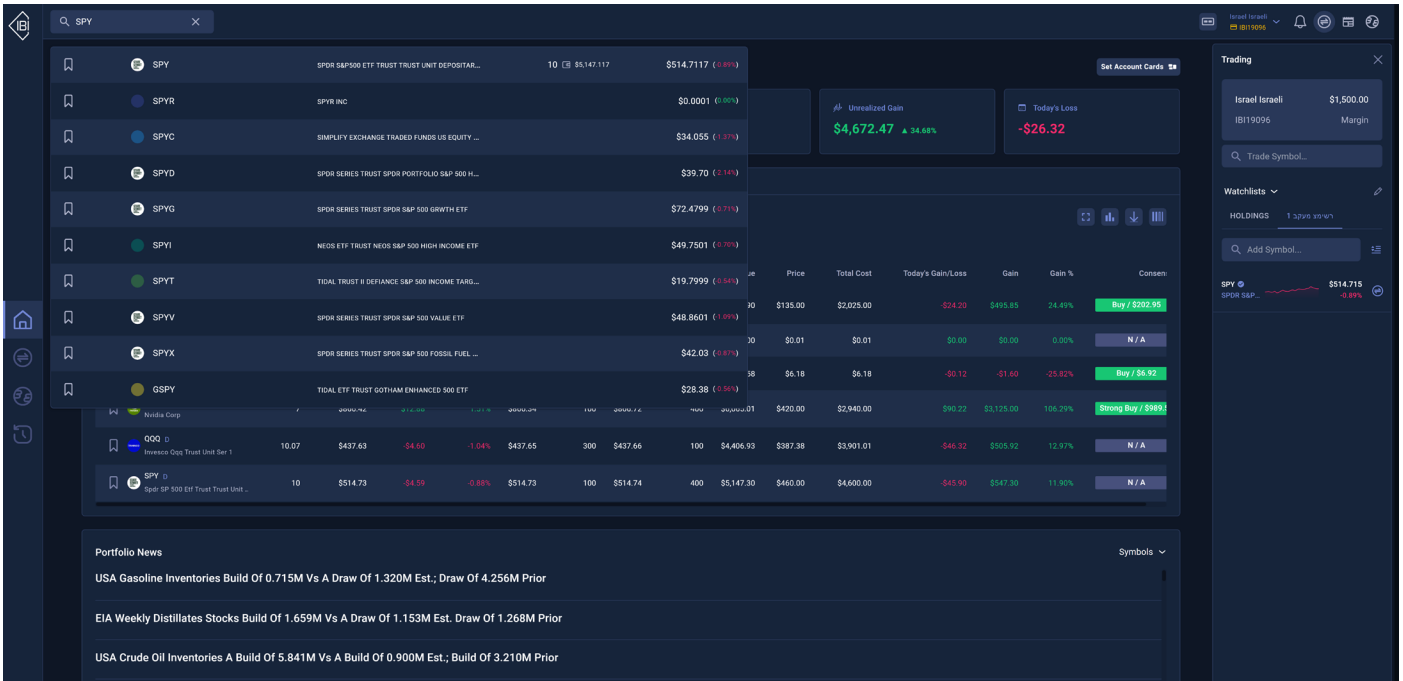

לאחר לחיצה עליו תועברו לדף נייר הערך:

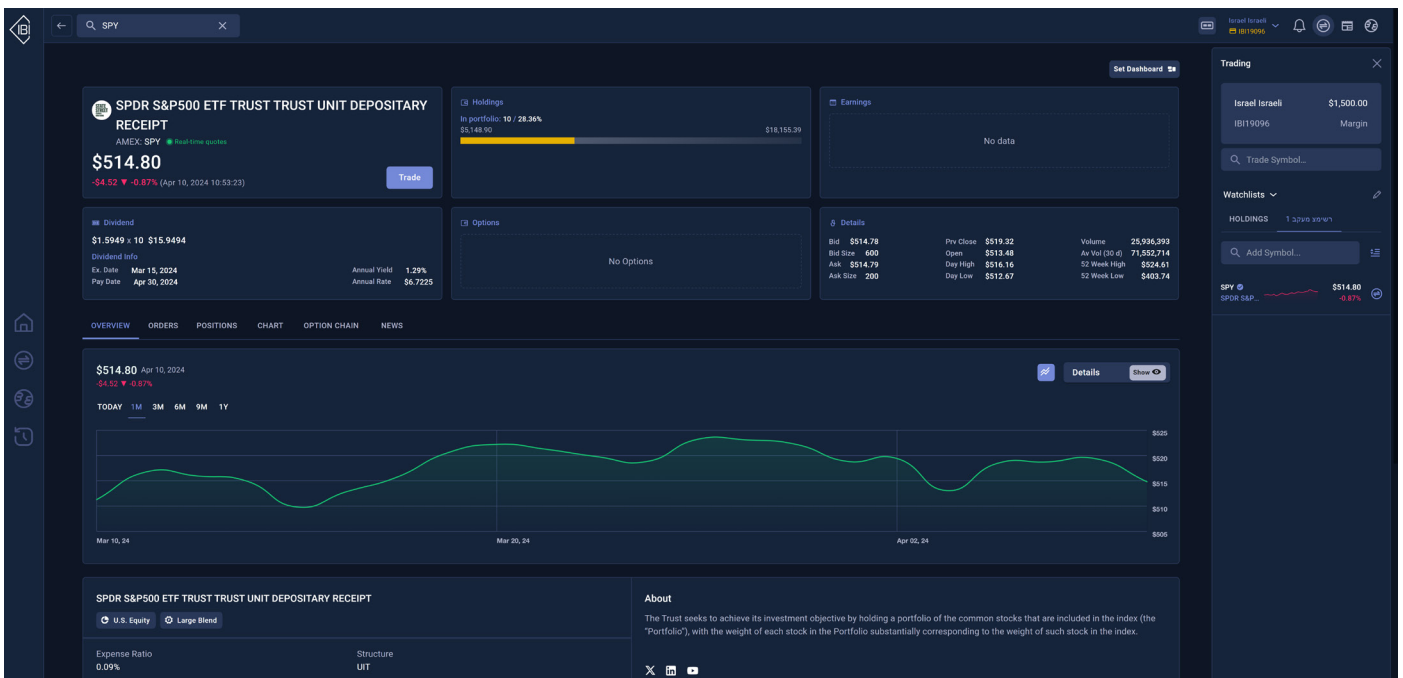

בדף זה ניתן לראות פרטי מניה מלאים לרבות: מחיר אחרון, היצע ביקוש, נכח מסחר ועוד. בנוסף ניתן לעבור למטה לטבלת אופציות על מניה, גרף טכני מתקדם, חדשות ועוד.

ביצוע פעולה בני"ע

על מנת לבצע פעולת רכישה/מכירה של ני"ע יש להיכנס אל דף נייר הערך וללחוץ על כפתור TRADE:

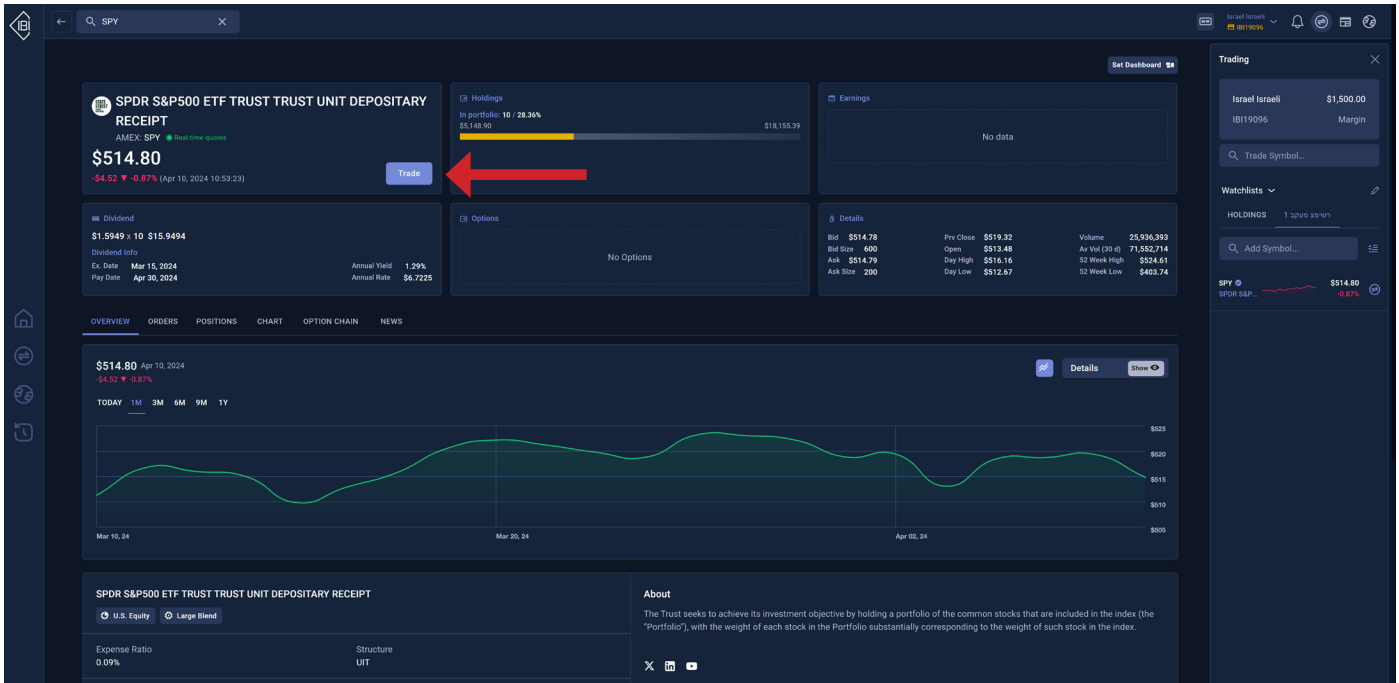

לאחר מכן יפתח חלון שידור הוראה:

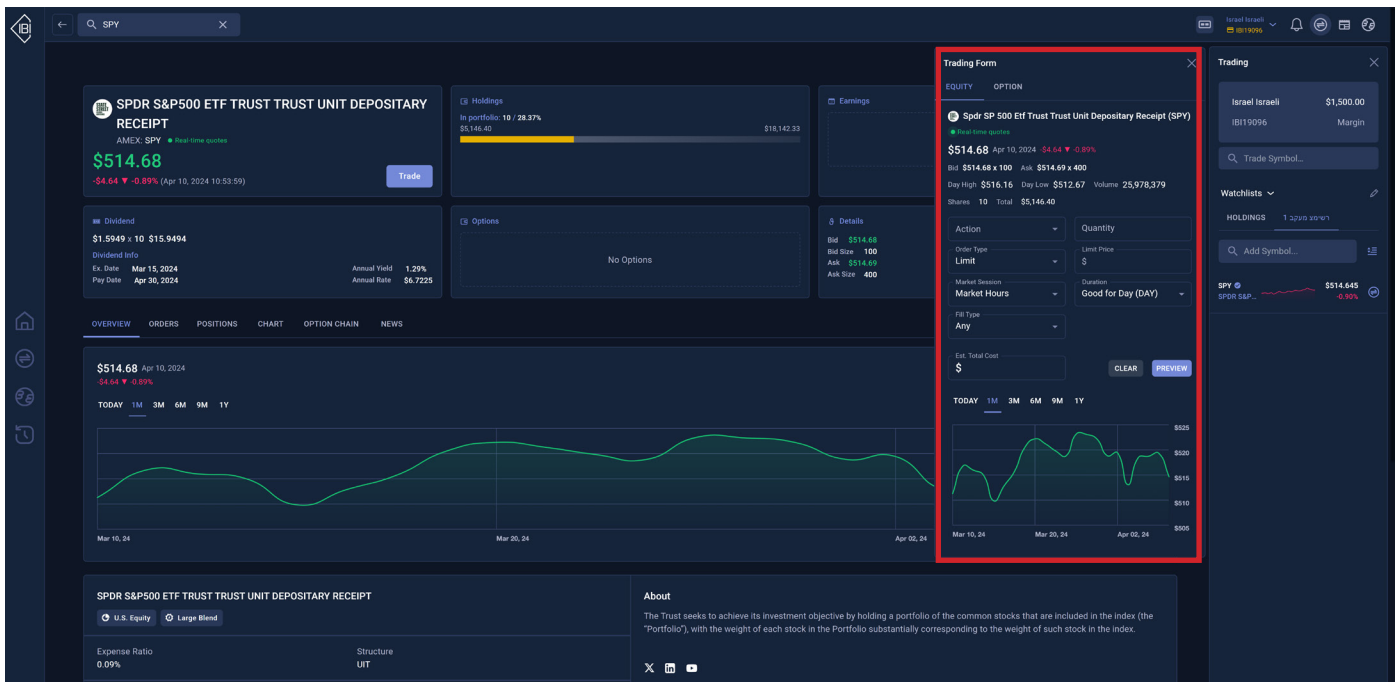

Trading Form ✕

EQUITY
OPTION
מעבר לאופציות

Spdr SP 500 Etf Trust Trust Unit Depository Receipt (SPY)

● Real-time quotes

\$514.48
Apr 10, 2024
-\$4.84 ▼ -0.93%

Bid \$514.47 x 500
Ask \$514.48 x 300

Day High \$516.16
Day Low \$512.67
Volume 26,078,852

Shares 10
Total \$5,146.10

סוג הפעולה - קנייה/מכירה →
 Action ▼

סוג פקודת המסחר →
 Order Type ▼

שלב המסחר →
 Market Session ▼

ללא הגבלת כמות/הכל או כלום →
 Fill Type ▼

שווי ההוראה →
 Est. Total Cost

כמות יחידות ←
 Quantity

מחיר לימיט/סטופ ←
 Limit Price

משך ההוראה ←
 Duration ▼

סיכום ההוראה ←
 PREVIEW
CLEAR

TODAY
1M
3M
6M
9M
1Y

Mar 10, 24
Mar 20, 24
Apr 02, 24

פקודות מסחר

סוחר מנוסה מכיר את כל סוגי פקודות המסחר ויודע להשתמש בהן בהתאם ליעדים שהגדיר לעסקאות שלו.
סוגי פקודות המסחר:

1. **LIMIT** - הגבלת שער, הפקודה ה"קלאסית", קנייה/מכירה בפקודת LIMIT תבצע רק במחיר השווה או טוב יותר מהשער שנקבע.
 - . בקניה - כאשר יהיה מוכר שיהיה מוכן למכור את ני"ע במחיר השווה או נמוך למחיר הLIMIT.
 - . במכירה - כאשר יהיה קונה שיהיה מוכן לקנות את ני"ע במחיר השווה או גבוה למחיר הLIMIT.
2. **MARKET** - מחיר השוק, קניה/מכירה של כל הכמות המבוקשת במחיר "שוק", לביצוע מידי. ההוראה תשודר לשוק ותבוצע בכל מחיר שיהיה זמין לאותו רגע בספר הפקודות.
3. **STOP** - או STOP MARKET, הינו פקודה בשער "טריגר" - שער הפעלת הפקודה. ברגע שמחיר הקונה/המוכר מגיע לשער הטריגר שנבחר, תשודר פקודת MARKET והכמות המוגדרת תימכר ותבוצע בכל מחיר שיהיה זמין לאותו רגע בספר הפקודות.
 - . השימוש הנפוץ ביותר בפקודה זו הוא לשם קטיעת הפסד - הזנת מכירה בשער STOP למקרה ומחיר הנייר ירד נמוך מדי - "STOP LOSS".
 - . בקניה - כאשר מחיר המוכר הראשון (ASK) יהיה שווה או גבוה משער הטריגר.
 - . במכירה - כאשר מחיר הקונה הראשון (BID) יהיה שווה או נמוך משער הטריגר.
4. **STOP LIMIT** - בדומה לפקודת STOP MARKET, הפעלת שער הטריגר תשגר פקודת LIMIT במחיר שנקבע.
5. **TRAILING STOP** - מכירה נגרת. במכירה זו נגדיר שער טריגר למכירה בשער השוק, על פי מרחק מסוים (לפי מחיר או אחוזים) משער המנייה כרגע. בהיתן ומחיר המנייה יעלה, מחיר הסטופ יעלה יחד איתו וישמור על אותו המרחק שקבענו, אך לא ירד.

דוגמה להוראת קנייה:

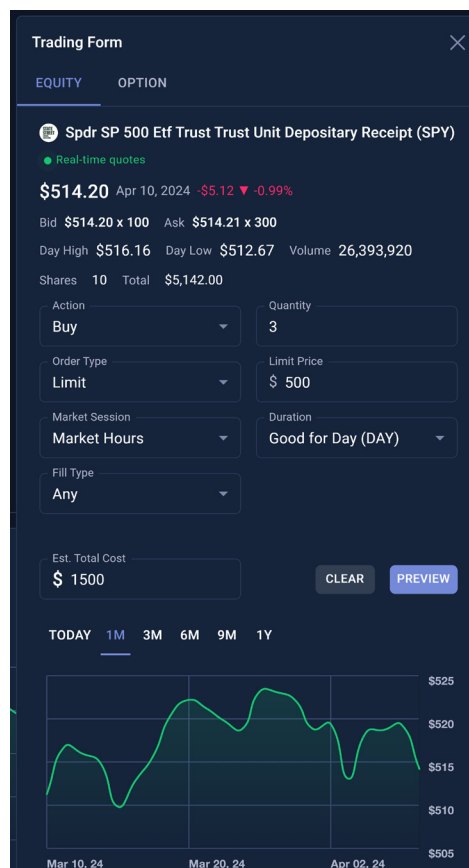

סיכום ההוראה:

חשוב לעבור על מסך סיכום ההוראה טרם שליחתה, על מנת לוודא את תקינות ההוראה.

סוג הפעולה

Transaction Buy

סוג ההוראה

Order Type Limit

שער ביצוע צפוי

Expected Price \$500.00

שער ההוראה

Limit Price \$500.00

ללא הגבלת כמות/הכל או כלום

Fill Type Any

תוקף ההוראה

Validity Good For Day

שלב המסחר

Market Time Core Market

שער אחרון

Last Trade Price / Size \$514.23 / 100

שער ביקוש וכמות

Bid / Bid Size \$514.22 / 600 (Nasdaq Market)

שער היצע וכמות

Ask / Ask Size \$514.23 / 300 (DirectEdge EDGX)

שווי הוראה משוער

Est. Total Cost \$1,500.00

BACK

SUBMIT

מסך המוצג לאחר שליחת ההוראה:

Trading Form ✕

Order Confirmation

SPY
SPDR S&P500 ETF TRUST TRUST UNIT DEPOSI...

Quantity
3

Ref # EV56434816

Transaction Buy

Order Type Limit

Limit Price \$500.00

Fill Type Any

Validity Good For Day

Market Time Core Market

Order Status W

The commission on this trade is not included in the value of the order, and will be charged to the available USD balance in your account after two business days. You should keep yourself informed about the fees in the 'Spark' system or contact customer service, which will be happy to provide you with further details.

Total Cost
\$1,500.00

ACTIVITY

NEW

ניתן גם לשלוח הוראה בצורה מהירה ע"י פתיחת תפריט המסחר המקוצר ולחיצה על סמל המסחר ליד האחזקה:

Home

Buying Power: \$0.00
 Portfolio Market Value: \$18,115.07
 Margin Requirement: 0.00
 Realized Gain: \$0.00
 Unrealized Gain: \$4,642.90 ▲ 34.46%
 Today's Loss: -\$55.90

Symbol	Quantity	Last Price	Change	Change %	Bid	Bid Size	Ask	Ask Size	Value	Price	Total Cost	Today's Gain/Loss	Gain	Gain %
AAPL	15	\$167.98	-\$1.69	-1.00%	\$167.97	200	\$167.98	400	\$2,519.70	\$135.00	\$2,025.00	-\$25.35	\$474.70	24.43%
FTHWF	1	\$0.00	\$0.00	0.00%	\$0.00	0	\$0.00	0	\$0.00	\$0.01	\$0.01	\$0.00	\$0.00	0.00%
NIO	1	\$4.57	-\$0.14	-2.87%	\$4.57	3300	\$4.58	11400	\$4.58	\$6.18	\$6.18	-\$0.14	-\$1.61	-25.98%
NVDA	7	\$863.87	\$10.33	1.21%	\$863.77	100	\$864.15	300	\$6,047.09	\$420.00	\$2,940.00	\$72.34	\$2,107.12	105.68%
QQQ	10.07	\$437.20	-\$5.03	-1.14%	\$437.21	1200	\$437.23	1000	\$4,402.70	\$387.38	\$3,901.01	-\$50.55	\$501.69	12.86%
SPY	10	\$514.10	-\$5.22	-1.01%	\$514.10	300	\$514.11	1200	\$5,141.00	\$460.00	\$4,600.00	-\$52.20	\$541.00	11.76%

Trading

Israel Israeli: \$0.00
 IB119096: Margin

Watchlists

HOLDINGS

AAPL APPLE INC. \$167.98 ▲ 1.00%

FTHWF FIELD TRIP... \$0.00 ▲ 0.00%

NIO NIO INC S... \$4.57 ▲ 2.87%

NVDA NVIDIA C... \$863.87 ▲ 1.21%

QQQ INVECO... \$437.20 ▲ 1.14%

SPY SPDR S&P... \$514.10 ▲ 1.01%

ניהול הוראות פתוחות
לאחר לחיצה על כפתור המסחר תגיע לדרך המסחר:

Trading

Buying Power: \$0.00
 Portfolio Market Value: \$18,111.13
 Margin Requirement: 0.00
 Realized Gain: \$0.00
 Unrealized Gain: \$4,638.97 ▲ 34.43%
 Today's Loss: -\$59.84

Symbol	Quantity	Last Price	Change	Change %	Bid
AAPL	15	\$167.92	-\$1.75	-1.03%	\$167.92
FTHWF	1	\$0.00	\$0.00	0.00%	\$0.00
NIO	1	\$4.58	-\$0.13	-2.76%	\$4.58
NVDA	7	\$863.55	\$10.01	1.17%	\$863.32
QQQ	10.07	\$437.16	-\$5.07	-1.15%	\$437.15
SPY	10	\$514.07	-\$5.25	-1.01%	\$514.06

Trading

Israel Israeli: \$0.00
 IB119096: Margin

Watchlists

HOLDINGS

AAPL APPLE INC. \$167.9214 ▲ 1.03%

FTHWF FIELD TRIP... \$0.00 ▲ 0.00%

NIO NIO INC S... \$4.58 ▲ 2.76%

NVDA NVIDIA C... \$863.55 ▲ 1.17%

QQQ INVECO... \$437.1609 ▲ 1.15%

SPY SPDR S&P... \$514.07 ▲ 1.01%

בלחיצה על "open orders" תוכלו לראות פירוט של כל ההוראות הפתוחות שלכם:

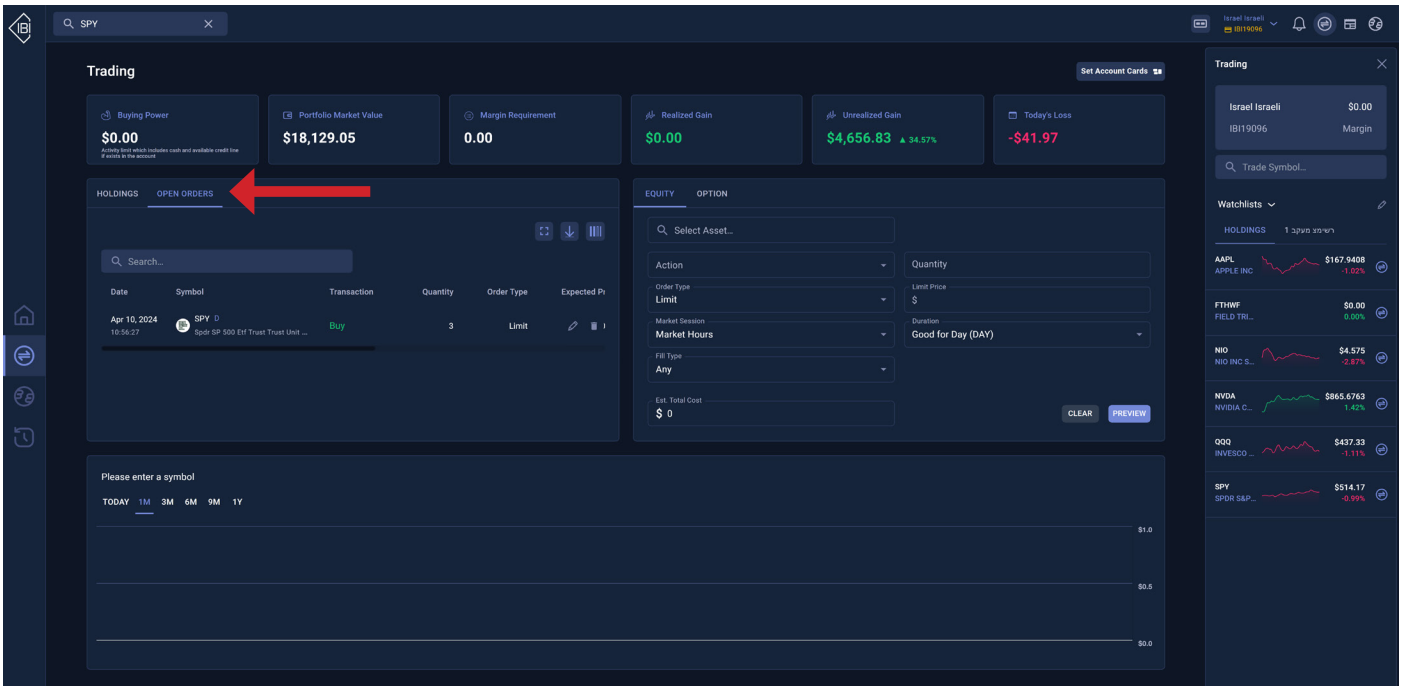

ניתן לערוך או לבטל הוראות פתוחות ע"י לחיצה על סימן העיפרון או הפח בהתאמה:

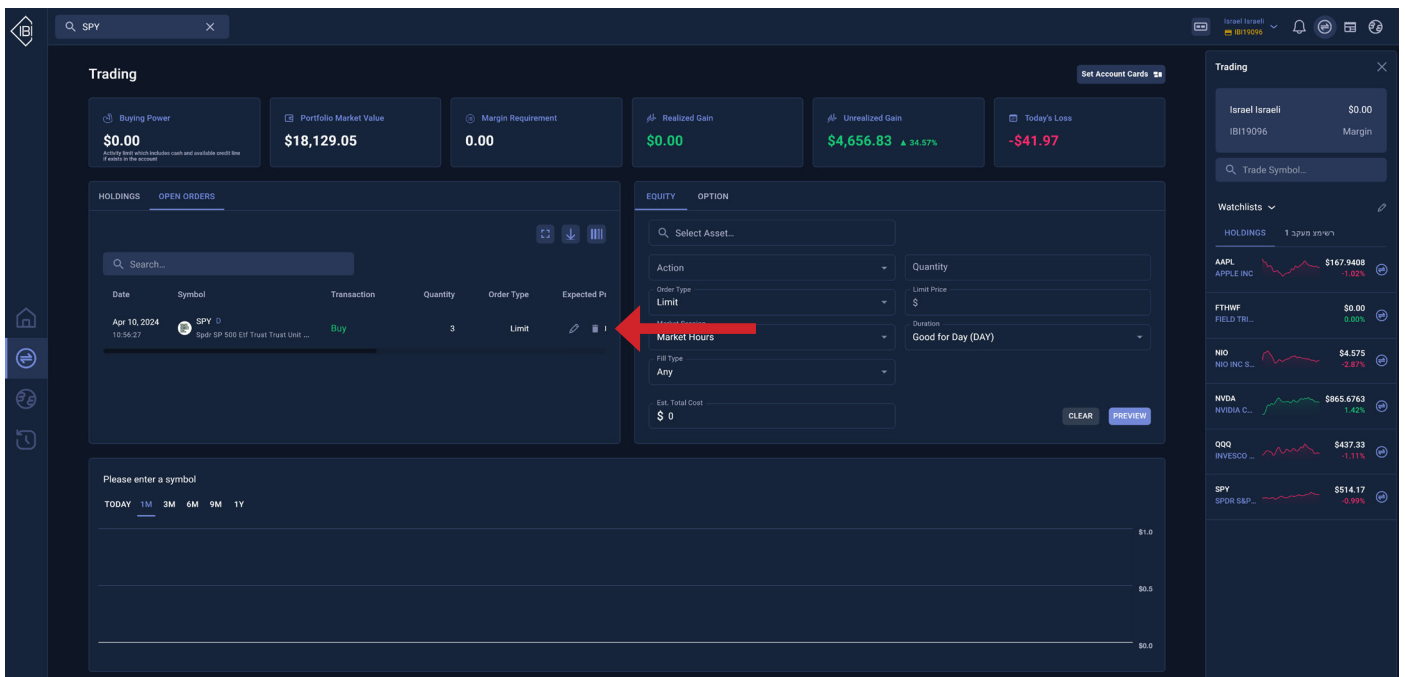

This screenshot is identical to the one above, but with a red arrow pointing to the edit/delete icon (represented by a pencil and a trash can) in the 'OPEN ORDERS' table. This icon allows users to modify or cancel their open orders.

בעריכת ההוראה ניתן לשנות את כמות המניות או את הלימיט/סטופ המבוקש:

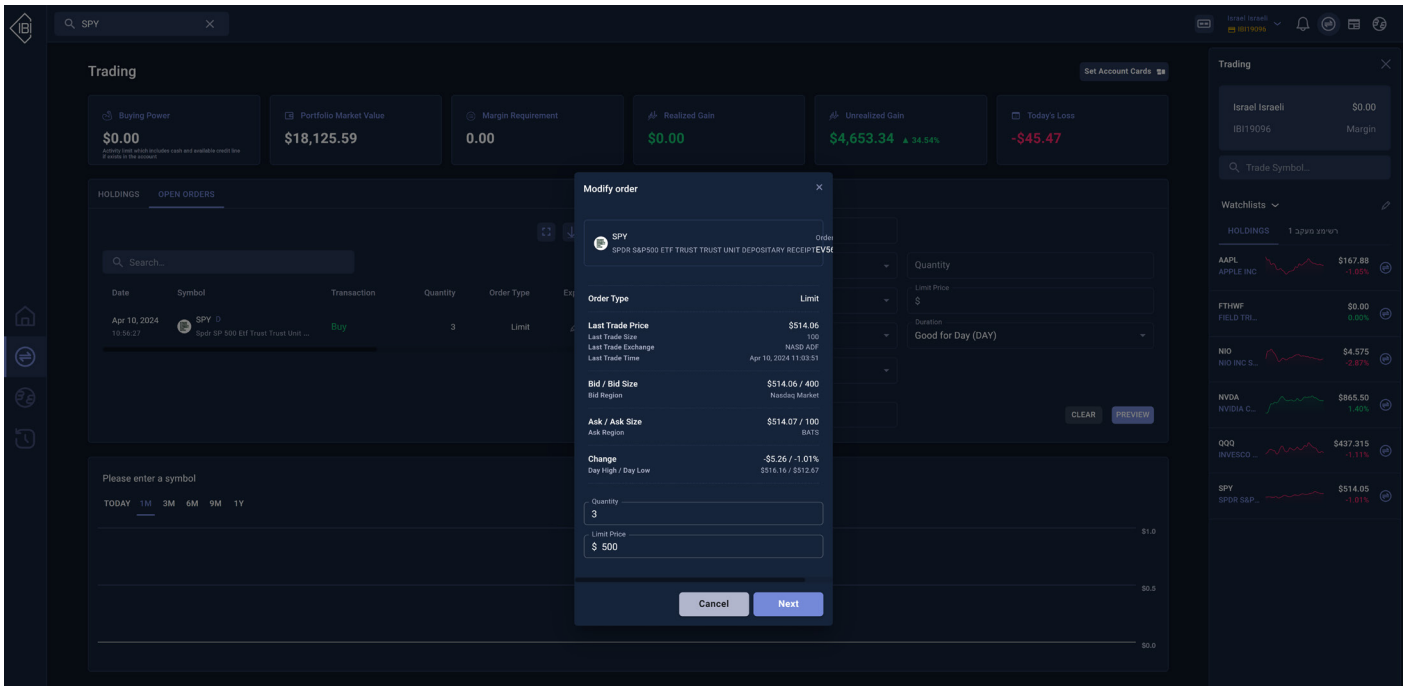

ביטול הוראה יאפשר לבצע פעולת מכירה חדשה על המניות ושחרר את כוח הקנייה במקרה של קנייה:

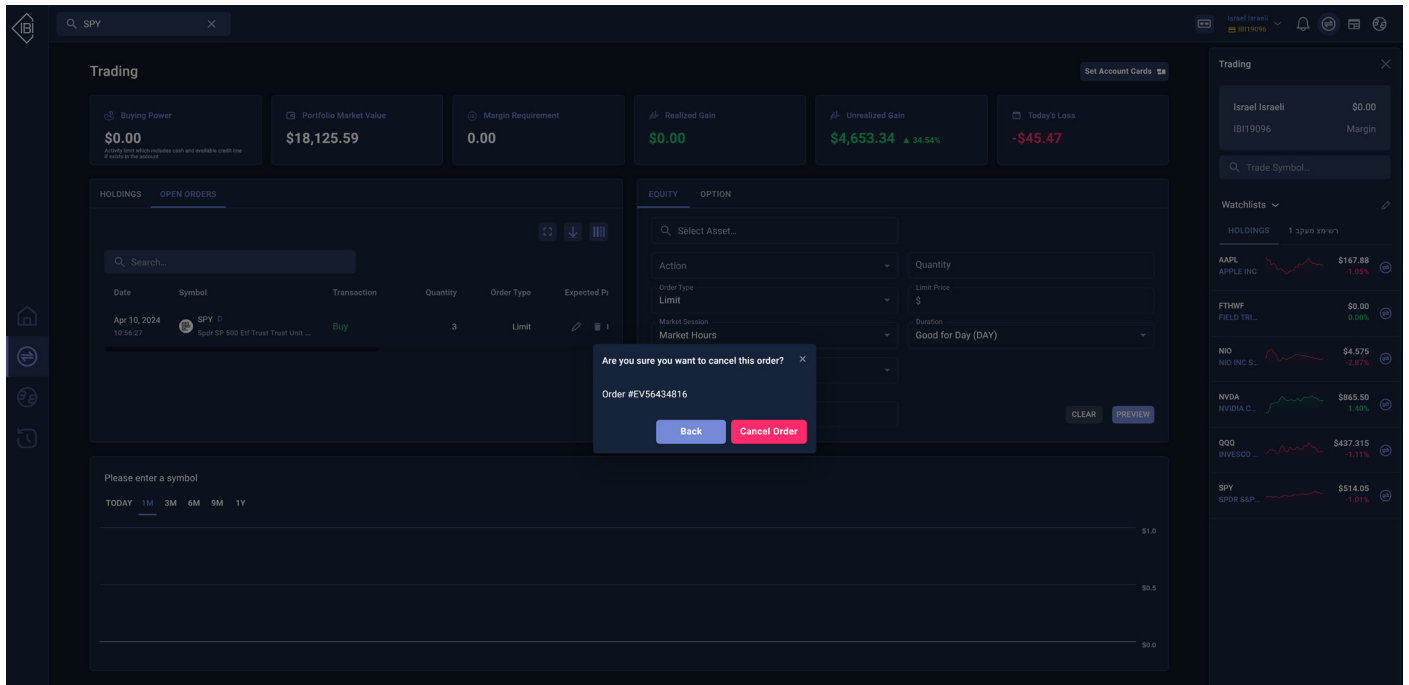

שימו לב- במידה ומדובר בהוראה אשר נשלחה כמתמשכת (GTC) יום לפני ולא באותו יום, יהיה ניתן לבטל או לערוך אותה החל משעתיים לפני פתיחת המסחר הרצוף (14:30)

חדשות וניתוחי אנליזה

בלחיצה על כפתור החדשות, תוכלו לעיין בחדשות, ניתוחי אנליזה שונים ומסננים לחיפוש מניות לפי קריטריונים שונים.

Market

DIA-Dow Jones ETF \$384.58 -1.10%
 IVF-Transport \$68.16 -1.59%
 IYZ-Telecom \$21.04 -2.23%
 QQQ-Nasdaq ETF \$437.28 -1.12%
 SPY-S&P 500 ETF \$513.9911 1.03%
 VNQ-Real Estate \$82.61 -3.91%
 XLB-Mat

Apr 09, 2024

Tesla's Robotaxi Won't Get Investors 'Excited,' Say Analysts: 'We See...Unveiling On August 8 As More Aspirational'

Market Update: Dow Little Changed Ahead of Fresh Inflation...
 Stocks were mostly unchanged on Tuesday as traders looked ahead towards another key U.S. inflation reading following Monday's low trading volumes. The Dow Jones Industrial Average dipped slightly lower after falling as much as 320 points at session lows, while the S&P 500 index and Nasdaq Composite advanced about 0.1% and 0.3% in afternoon trading. Here's how the market settled on Tues...

Boeing's First Quarter Delivery Drama - Commercial Aircraft...
 Boeing Company (NYSE:BA) on Tuesday declared its major program delivers for the first quarter of 2024, delivering 97 planes across its commercial and defense, space & security programs. Boeing delivered a total of 83 commercial aircraft for the quarter, significantly lower than 130 in the year-ago period. The commercial airplanes program includes 67 of 737 models, three 767 model...

Biden Administration Announces Intent To Add 500,000 Starter Homes To America's Housing Inventory
 Apple Faces Difficult China Demand Environment, Results Could Be Better Than Feared, Analyst Says: 'The Black Cloud Over Cupertino'

ANALYTICS STOCK SCREENER ETF SCREENER

Top Stocks Dollar Volume Gainers Include Low Volume

Symbol	Last Price	Change	Change %	Volume	Dollar Volume	Size	Consensus
NVDA NVIDIA Corp.	\$865.14	\$11.61	1.36%	22,032,701	\$19,06148	2.13T	Strong Buy / \$989.53

היסטוריית חשבון

בלחיצה על כפתור ההיסטוריה תועברו לדף היסטוריית החשבון.

בדף זה ניתן לראות את ההוראות הפתוחות, פעולות אחרונות והיסטוריית החשבון המלאה.

History

Buying Power \$0.00
 Portfolio Market Value \$18,116.70
 Margin Requirement 0.00
 Realized Gain \$0.00
 Unrealized Gain \$4,644.51 ▲ 34.47%
 Today's Loss -\$54.30

LATEST ACTIVITY FULL HISTORY

Open Orders

Date	Symbol	Transaction	Quantity	Order Type	Expected Price	Last Price	Duration	Status	Executed	Ref #
Apr 10, 2024 10:56:27	SPY D Spdr SP 500 Etf Trust Unit ...	Buy	3	Limit	\$500.00	\$513.98	DAY	W	-	EV86434816

Latest Account Activity

Date	Symbol	Transaction	Quantity	Order Type	Executed Price	Expected Price	Last Price	Value	P&L	Status	Ref #
Apr 08, 2024 06:37:55	BAC D Bank of America Corporation	Sell	2	Limit	\$37.04	\$37.00	\$36.96	\$74.08	-\$1.00	E	EV56291907
Mar 28, 2024 04:55:50	BB Blackberry Ltd	Sell	2	Stop	-	\$2.52	\$3.04	\$0.00	-	C	EV55907265
Mar 28, 2024 04:55:58	BB Blackberry Ltd	Sell	2	Limit	\$2.80	\$2.80	\$3.04	\$5.60	-\$0.62	E	EV55903725
Mar 27, 2024 11:05:09	SNDL Studi Inc	Buy	1	Limit	-	\$1.97	\$2.12	\$0.00	-	C	EV55869872
Mar 27, 2024 11:09:35	QQQ D Invesco Qqq Trust Unit Ser 1	Buy	0.07901	Fractional	\$442.9995	\$443.00	\$437.27	\$31.01	-	E	EV55870904

בפעולות האחרונות ניתן לראות את 10 הקניות והמכירות האחרונות שבוצעו בחשבון.

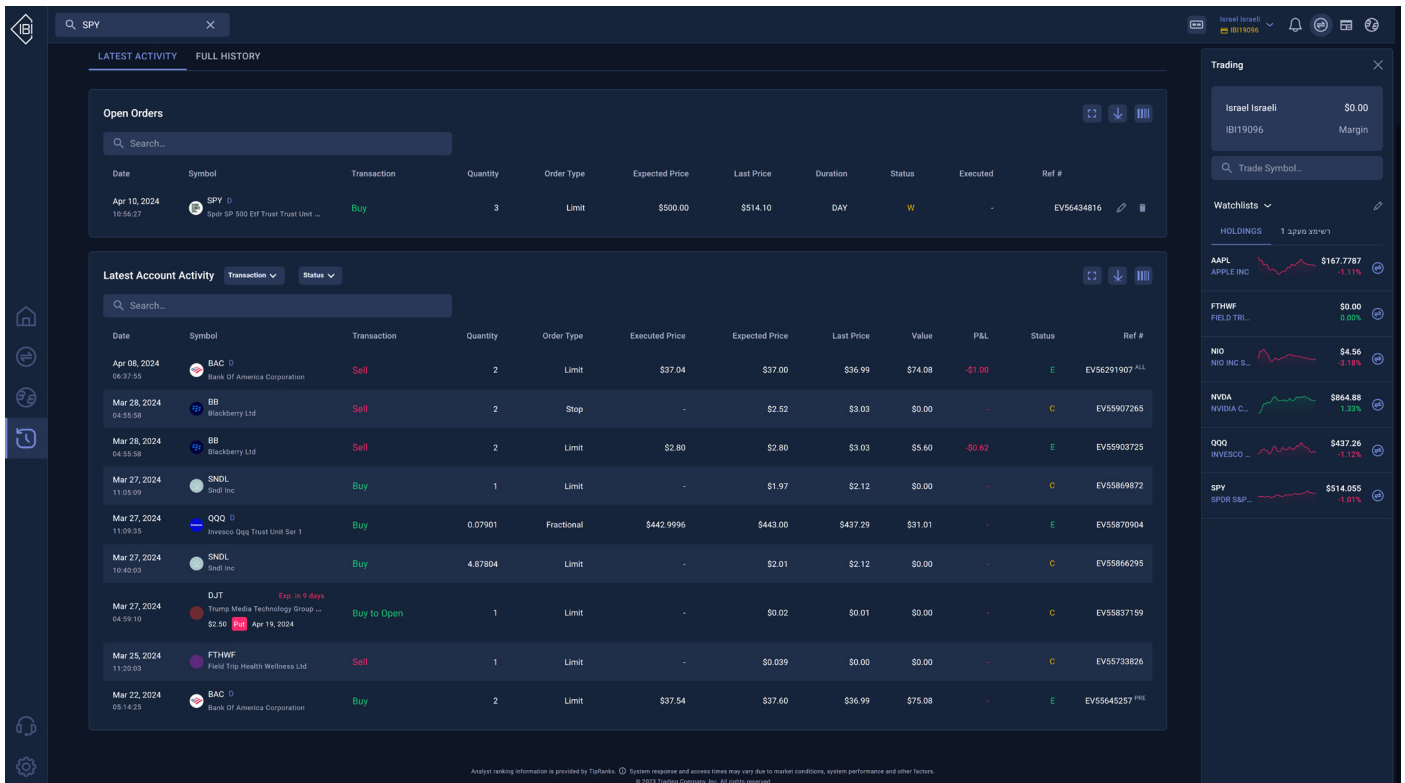

Date	Symbol	Transaction	Quantity	Order Type	Executed Price	Expected Price	Last Price	Value	P&L	Status	Ref #
Apr 08, 2024	BAC	Sell	2	Limit	\$37.04	\$37.00	\$36.99	\$74.08	-\$1.00	E	EV56291907 ALL
Mar 28, 2024	BB	Sell	2	Stop	-	\$2.52	\$3.03	\$0.00	-	C	EV55907265
Mar 28, 2024	BB	Sell	2	Limit	\$2.80	\$2.80	\$3.03	\$5.60	-\$0.62	E	EV55903725
Mar 27, 2024	SNDL	Buy	1	Limit	-	\$1.97	\$2.12	\$0.00	-	C	EV55869872
Mar 27, 2024	QQQ	Buy	0.07901	Fractional	\$442.9996	\$443.00	\$437.29	\$31.01	-	E	EV55870904
Mar 27, 2024	SNDL	Buy	4.87804	Limit	-	\$2.01	\$2.12	\$0.00	-	C	EV55866295
Mar 27, 2024	DJT	Buy to Open	1	Limit	-	\$0.02	\$0.01	\$0.00	-	C	EV55837199
Mar 25, 2024	FTWHF	Sell	1	Limit	-	\$0.039	\$0.00	\$0.00	-	C	EV55733826
Mar 22, 2024	BAC	Buy	2	Limit	\$37.54	\$37.60	\$36.99	\$75.08	-	E	EV55645257 PFE

בהיסטוריה החשבון המלאה תוכלו לראות הקניות, המכירות ועדכוני כוח קנייה לפי טווח זמן שהגדרתם מרגע פתיחת החשבון.

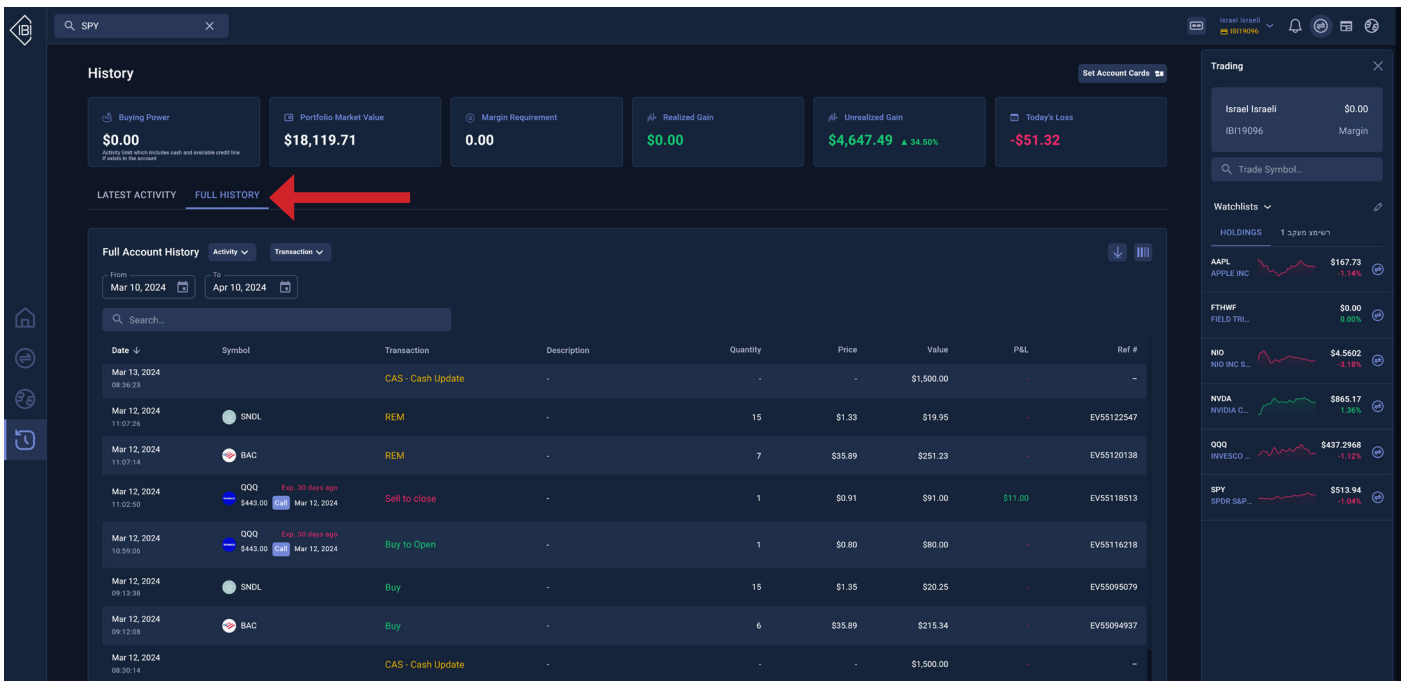

Date	Symbol	Transaction	Description	Quantity	Price	Value	P&L	Ref #
Mar 13, 2024		CAS - Cash Update		-	-	\$1,500.00	-	-
Mar 12, 2024	SNDL	REM		15	\$1.33	\$19.95	-	EV55122547
Mar 12, 2024	BAC	REM		7	\$35.89	\$251.23	-	EV55120138
Mar 12, 2024	QQQ	Sell to close	Exp. 30 days ago	1	\$0.91	\$91.00	\$11.00	EV55118513
Mar 12, 2024	QQQ	Buy to Open	Exp. 30 days ago	1	\$0.80	\$80.00	-	EV55116218
Mar 12, 2024	SNDL	Buy		15	\$1.35	\$20.25	-	EV55095079
Mar 12, 2024	BAC	Buy		6	\$35.89	\$215.34	-	EV55094937
Mar 12, 2024		CAS - Cash Update		-	-	\$1,500.00	-	-

הגדרות

בלחיצה על כפתור ההגדרות תגיעו למסך ההגדרות שם תוכלו להגדיר את:

1. זמן ניתוק המערכת.
2. שפת המערכת.
3. צבע תצוגת המערכת.
4. אזור זמן.
5. כמות שורות ברירת מחדל בחלונות האחזקות, ההוראות וההיסטוריה.

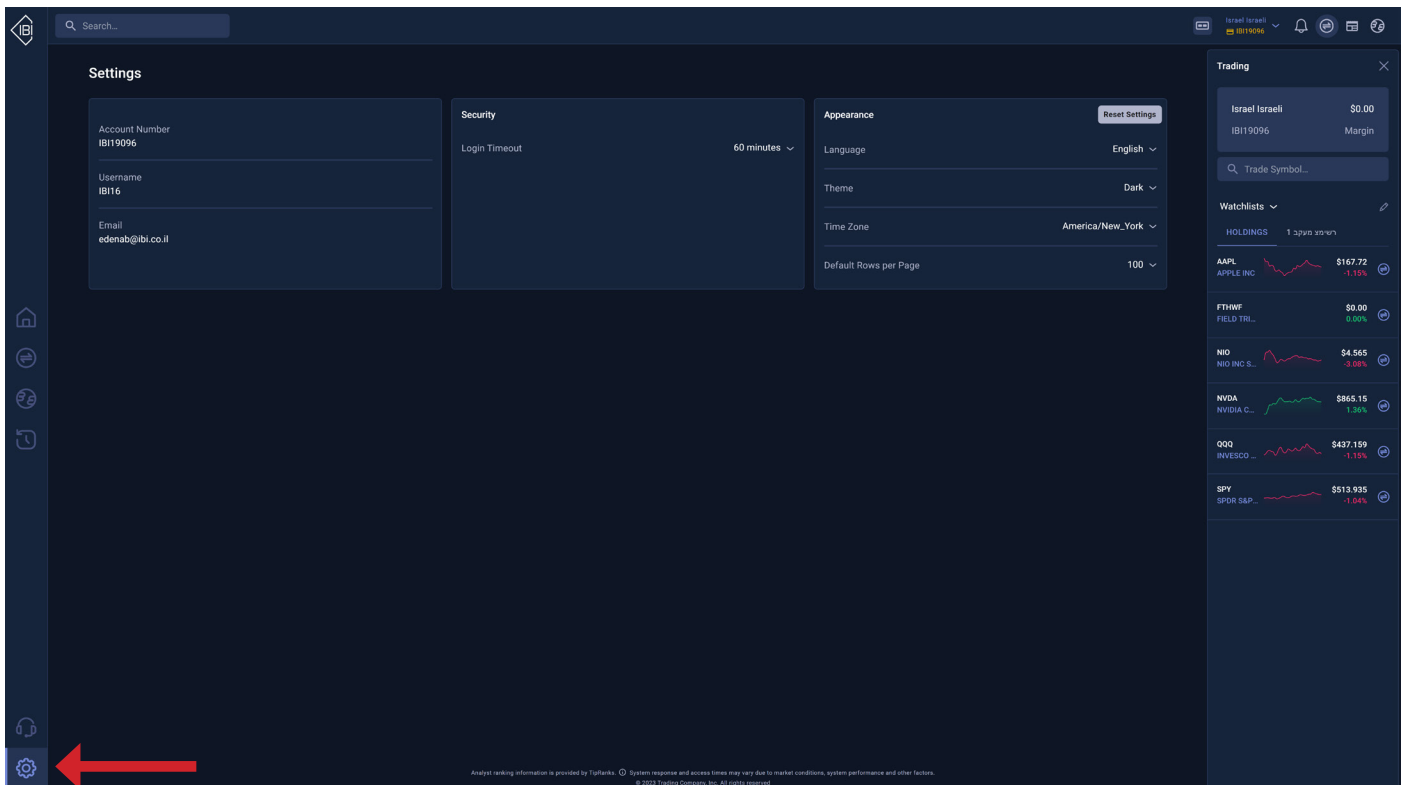

- Account Information:**
 - Account Number: IBI19096
 - Username: IBI16
 - Email: edenab@ibi.co.il
- Security:**
 - Login Timeout: 60 minutes
- Appearance:**
 - Language: English
 - Theme: Dark
 - Time Zone: America/New_York
 - Default Rows per Page: 100

A red arrow points to the gear icon in the bottom left corner of the page, which is used to access the settings.